

# LEMAN

## International System Transport



# Vår historia

- **1900** Bolaget Paul Lehmann bildas i Köpenhamn
  - **1925** 25 års jubileum, kontor i Köpenhamn
  - **1950** 50 års jubileum, kontor i Danmark
  - **1971** LEMAN USA bildas
  - **1973** Namnbyte till LEMAN, för som man säger
- det är enklare med LEMAN**



# Historia - fortsättning

- **1975** 75 års jubileum, kontor i Danmark & USA
- **1987** LEMAN Sverige bildas
- **2000** 100 år jubileum, kontor i Danmark, Sverige & USA
- **2001** LEMAN Norge bildas
- **2006** LEMAN Finland bildas
- **2010** LEMAN UK bildas



# LEMAN i dag

- 500 anställda
- 22 kontor (3 i Sverige)
- Stark ekonomisk grund
- Oberoende
- Förändringsbenägna
- Flexibla
- Lokal förankring
- Global aktör med lokal insikt



# LEMAN

LEMAN Danmark	LEMAN Sverige	LEMAN Norge	LEMAN Finland	LEMAN UK	LEMAN USA	Övriga Bolag
<p>Kontor i</p> <p>Greve Odense Padborg Taulov Esbjerg Herning Ålborg</p> <p>300 anställda</p> <p>700 milj. DKK i omsättning</p>	<p>Kontor i</p> <p>Helsingborg Göteborg Stockholm</p> <p>35 anställda</p> <p>185 milj. SEK i omsättning</p>	<p>Kontor i</p> <p>Drammen Oslo</p> <p>20 anställda</p> <p>80 milj. NOK i omsättning</p>	<p>Kontor i</p> <p>Helsingfors</p> <p>10 anställda</p> <p>6 milj. EUR i omsättning</p>	<p>Kontor i</p> <p>Bradford London Birmingham Bristol</p> <p>35 anställda</p> <p>12 milj. GBP i omsättning</p>	<p>Kontor i</p> <p>Sturtevant Chicago New York Atlanta Los Angeles</p> <p>70 anställda</p> <p>42 milj. USD i omsättning</p>	<p>Inter-Distrans</p> <p>Padborg Greve</p> <p>Aeroship</p> <p>10 anställda</p> <p>10 milj. DKK i omsättning</p>

# Finansiell information LEMAN Gruppen

Omsättning milj. DKK

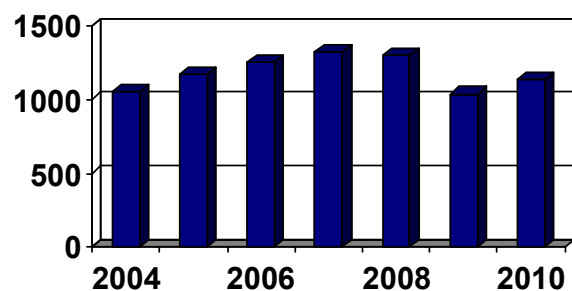

Eget kapital milj. DKK

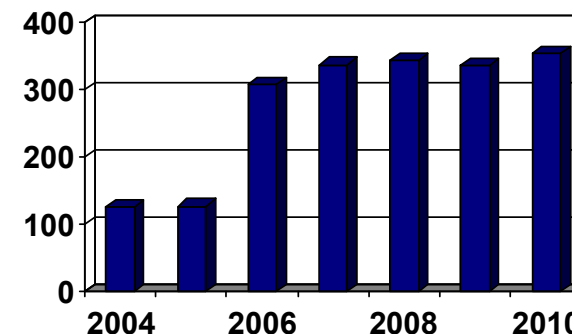

Antal anställda

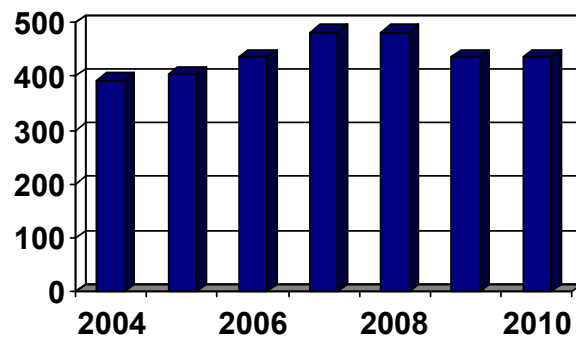

Ebit milj. DKK

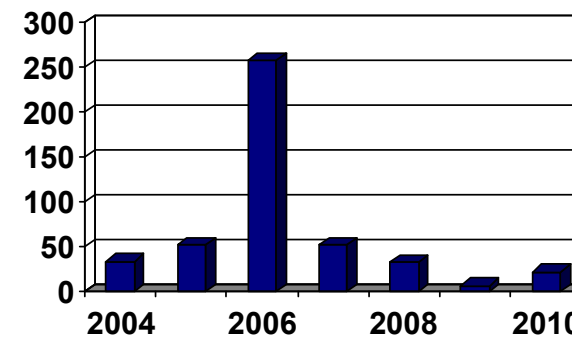

# Finansiell information LEMAN Sverige

Omsättning milj. SEK

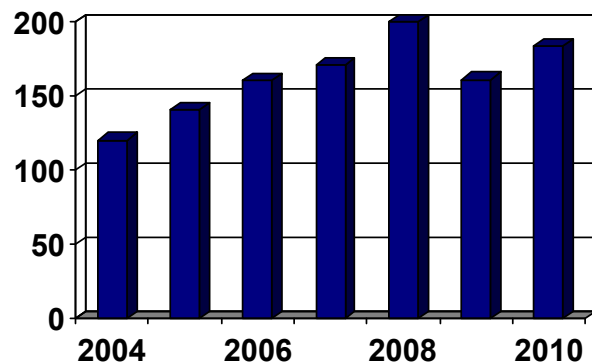

Eget kapital milj. SEK

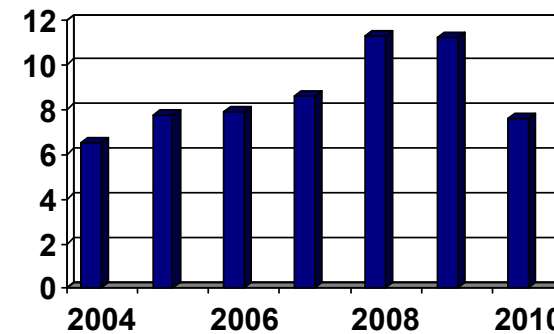

Antal anställda

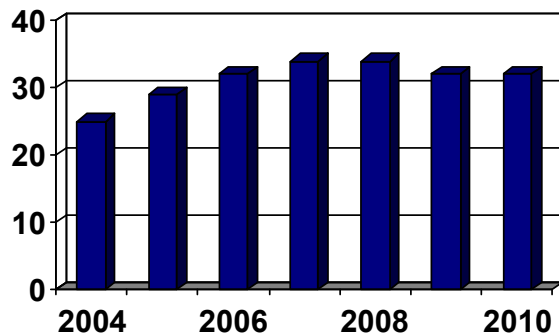

Ebit milj. SEK

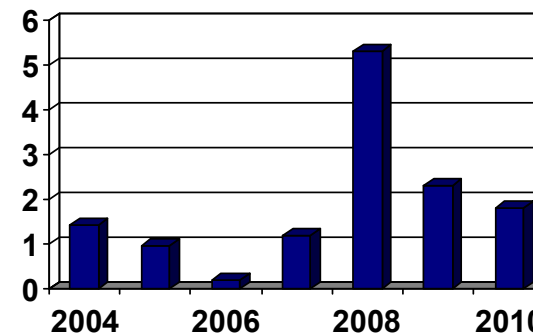

# Vision & Strategi:

- Vara det naturliga alternativet till de multinationella logistikbolagen
- Attrahera och behålla de bästa medarbetarna inom vår bransch
- Fortsatt sund ekonomisk utveckling med fokus på organisk tillväxt och strategiska uppköp i de länder där vi har egna bolag
- Ytterligare utveckling av marknader speciellt i Östeuropa och Fjärran Östern
- Skapa en av Sveriges bästa arbetsplatser, där vi arbetar under begreppet "Frihet under ansvar"



# Vägtransport

- Över 120 linjer till & från SE
- Frekventa avgångar
- Korta leveranstider
- Kundanpassade lösningar
- Styckegods, part- & full load
- Starkt europeiskt nätverk
- Organisation i Norden & UK



# Flygfrakt

- Globala samlastningssystem
- Flexibla AIR-SEA lösningar
- Dörr-Dörr worldwide service
- Avtal med ansedda flygbolag
- Officiell IATA agent
- Lokal kunskap
- Säkerhetsgodkänd av TS



# Sjöfrakt

- Globala LCL upplägg
- FCL lösningar
- SIS via [www.leman.se](http://www.leman.se)
- Globala nätverk
- Seglingslistor via hemsida
- Dörr till dörr lösningar
- Avtal med ansedda rederier



# Världen runt med LEMAN

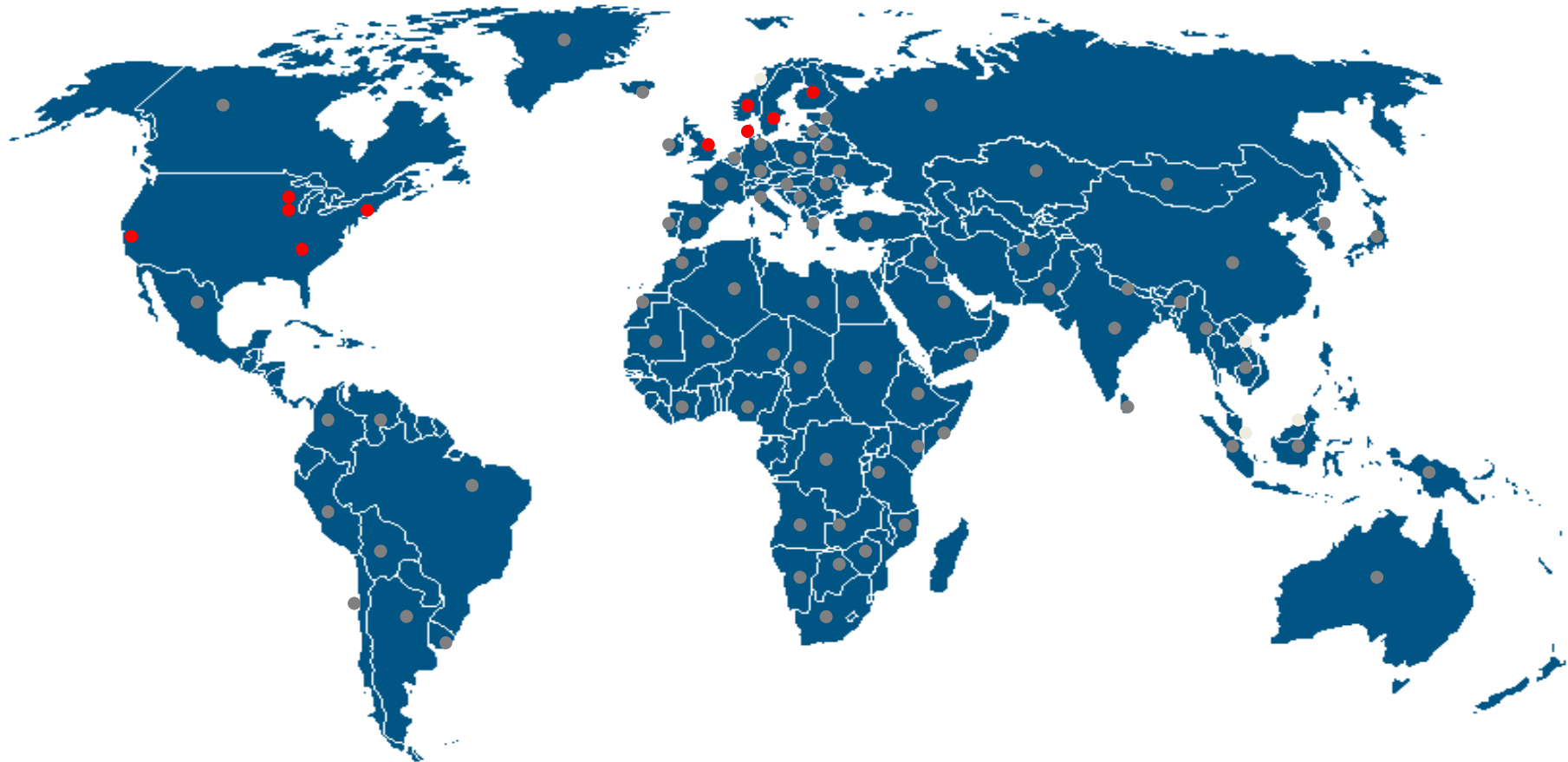

LEMAN har partners i över 100 länder och vi har egna kontor i Danmark, Sverige, Norge, Finland, UK & USA

● = Egna kontor   ● = Samarbetspartners

# Cross trade

- Worldwide transporters
- Skräddarsydda transporter
- One stop shopping
- Inom Europa
- Från Fjärran Östern
- Kontroll över dina transporter
- En kontakt



# Försäkring

- Ingen viktbegränsning
- Låg självrisk
- Fördelaktig premie
- Snabb ersättning
- Enkel skadereglering
- Ekonomisk säkerhet



# Förtullning

- Tullupplag
- Alla typer av förtullningar
- Aktiv & passiv förädling
- Temporär import & export
- Intrastat
- Transiteringar (NCTS)
- Godkänd importör & exportör



# LEMAN kvalité är

- Personlig service
- Kundkrav
- Tillfredsställelse
- Avvikelserapportering
- Proaktivitet
- Information
- Säkerhet



# LEMAN miljö är

- Fokus på körsätt
- Fokus på CO2 utsläpp
- Resursanvändning
- Leverantörer
- Fokus på farligt gods
- Arbetsmiljö
- Säkerhet



# Kommunikation

- Bokning till trafikkontor
- Bokning till säljkontor
- Bokning via telefon, fax & edi
- Bokning via e-mail & internet
- Individuella IT-lösningar
- Order follow-up
- Track & Trace



***- Det är enklare med***

**LEMAN**   
International System Transport